Asista a una sesión de información sobre la lotería.

Español | 10:15–11:00
Inglés | 11:15–12:00
Español | 12:15–1:00
Inglés | 1:15–2:00

FERIA

Magnet de Opciones Escolares

cms
Charlotte-Mecklenburg Schools

Patrocinado por

BGN
Black Googler Network

Diversity
Equity
Inclusion

es.cmschoice.org

Mensaje del Director

Estimadas familias,

En el año escolar 2023–2024, conmemoramos un acontecimiento importante para los Programas Magnet de Opciones Escolares de Charlotte-Mecklenburg: **31 años de excelencia.** Todo comenzó en 1992 cuando el programa fue creado con el propósito de responder adecuadamente a los intereses y estilos de aprendizaje de los estudiantes mediante la oferta de temas de especialización académica. Uno de los primeros programas fue el de Bachillerato Internacional. El programa se implementó con el propósito de desarrollar una perspectiva internacional y preparar a los estudiantes para ser internacionalmente competentes.

Hoy en día, los Programas Magnet de Opciones Escolares de CMS han sido reconocidos por nuestros ofrecimientos innovadores y premiados. Dentro de nuestras **71 escuelas** y el creciente número de programas, ofrecemos una variedad de temas y enfoques de aprendizaje desde pre-kindergarten hasta la escuela secundaria *"high school"* . Los estudiantes pueden sumergirse completamente en los idiomas del mundo, codificar y programar algoritmos en nuestras modalidades de inmersión en informática, y obtener diversas certificaciones en nuestros itinerarios de formación profesional y técnica.

En los últimos 17 años, nuestros programas han obtenido **234 premios al mérito** y **12 centros certificados a nivel nacional.** Magnet Schools of America es una organización que se basa en los valores fundamentales de diversidad, innovación, excelencia, instrucción y colaboración. Nuestra misión es seguir luchando por la excelencia, la equidad y el acceso, conectando los intereses y las necesidades de los estudiantes con temas y enfoques educativos de alta calidad.

Mientras visita y disfruta de la feria, le invitamos a dedicar un tiempo para hacernos llegar sus comentarios sobre la experiencia. Utilice su teléfono para escanear el código QR de la portada posterior. Tómese un tiempo para conectarse y visitar nuestras escuelas para averiguar qué programa de aprendizaje está conectado con los intereses de su hijo. Además, puede escanear el código QR en la página siguiente para encontrar información sobre las zonas de transporte que le ayudarán a llegar al programa de su elección. Si necesita ayuda durante la feria, **¡hay muchos voluntarios para ayudarle!** ¡Diviértase y gracias por asistir!

Muchas gracias,

Walter J. Hall
Director de Programas Magnet

Lugares de las Opciones Escolares del Sistema Escolar de Charlotte-Mecklenburg para el año lectivo 2024 – 2025

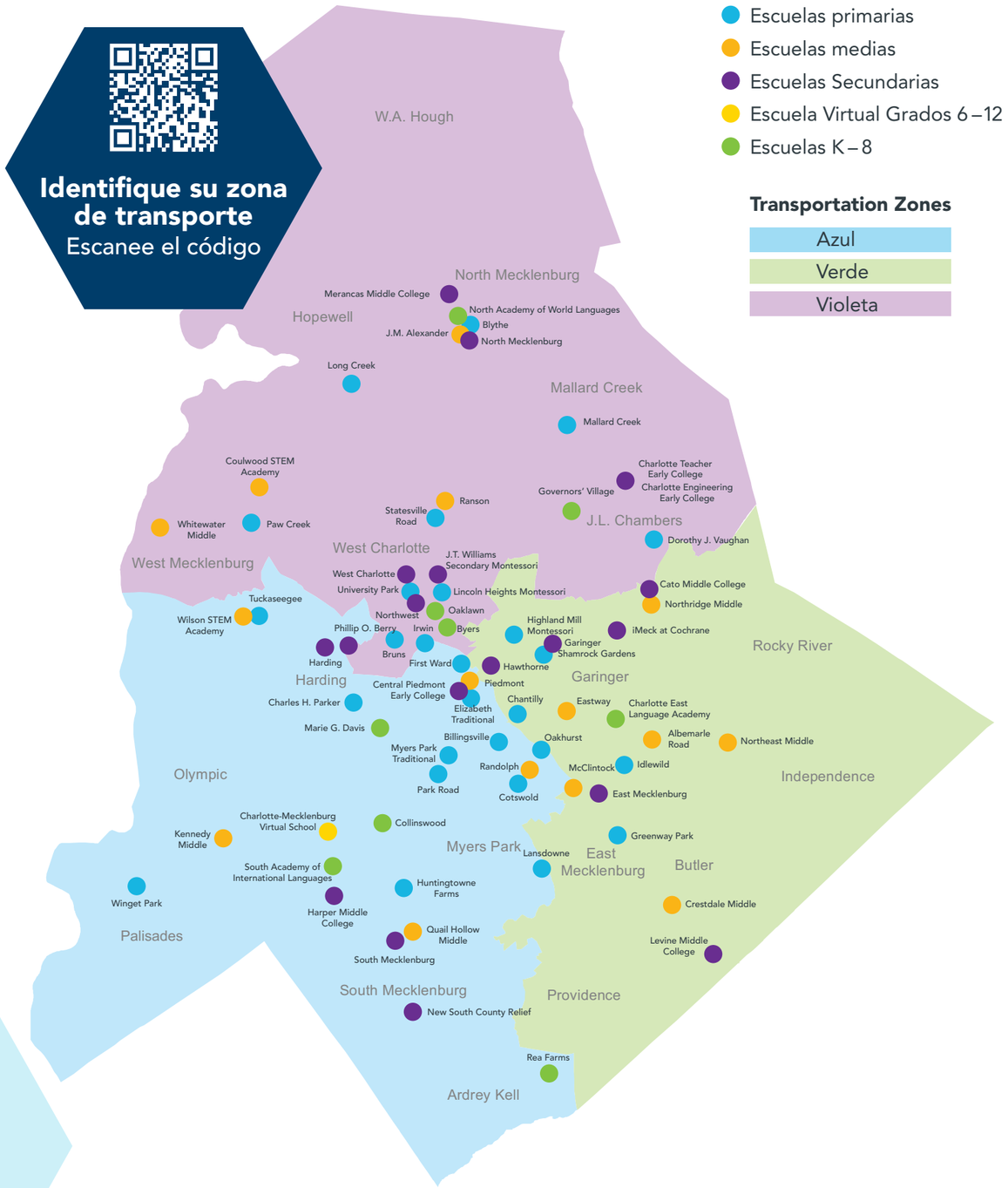

Nota: J.T. Williams Secondary Montessori y Northwest School of the Arts tienen grados que incluyen la escuela media "Middle" y secundaria "highschool". Las mismas se muestran como escuelas secundarias.

Escuelas Magnet

Ubicado en la cafetería

Asista a una sesión de información sobre la lotería.

Español | 10:15–11:00
Inglés | 11:15–12:00
Español | 12:15–1:00
Inglés | 1:15–2:00

Liderazgo

1	Elizabeth Traditional Elementary School
2	Myers Park Traditional Elementary School

Cambridge

3	Eastway Middle School
4	Garinger High School

Ciencias del ejercicio

4	Garinger High School

Idiomas del mundo

4	Garinger High School
5	Charlotte East Language Academy
6	Collinswood Language Academy
7	Oaklawn Language Academy
8	North Academy of World Languages
9	South Academy of International Languages
10	South Mecklenburg High School
11	North Mecklenburg High School*

Bachillerato internacional

11	North Mecklenburg High School*
12	East Mecklenburg High School
13	South County Relief High School
14	West Charlotte High School
15	Marie G. Davis K–8 School
16	Albemarle Road Middle School
17	J.M. Alexander Middle School
18	Piedmont Middle School
19	Randolph Middle School
20	Ranson Middle School
21	Quail Hollow Middle School
22	Billingsville/Cotswold Elementary School
23	Blythe Elementary School
24	Huntingtowne Farms Elementary School
25	Lansdowne Elementary School
26	Statesville Road Elementary School

Derecho, Justicia Social, y Patología Forense

27	Harding University High School

"Early College" / "Middle College"*

28	Charlotte Engineering & Teacher Early College
29	Central Piedmont Early College
30	CMS Middle College High Schools

STEM/STEAM

31	Bruns Avenue Elementary School
32	Oakhurst Elementary School
33	Winget Park Elementary School
34	Coulwood Middle School
35	Kennedy Middle School
36	McClintock Middle School
37	Whitewater Middle School
38	Governors' Village STEM Academy
39	Rea Farms STEAM Academy
40	Walter G. Byers School
	Phillip O. Berry Academy of Technology*
	Hawthorne Academy of Health Sciences*

Ciencias de la Computación

41	Dorothy J. Vaughan Academy of Technology
42	Paw Creek Elementary School
	Northeast Middle School*
	Northridge Middle School*
	Wilson STEM Academy*
	Harding University High School*

Artes visuales y escénicas

43	Greenway Park Creative Arts & Sciences
44	First Ward Creative Arts Academy
45	Long Creek Elementary School
46	University Park Creative Arts
47	Crestdale Middle School
48	Northwest School of the Arts

Aprendizaje Virtual

49	Charlotte Mecklenburg Virtual School

Mercadeo Digital, Multimedia y Diseño (DM²D)

iMeck at Cochrane Collegiate Academy*

Estudios Globales, Liderazgo y Fuerzas Armadas

Hawthorne Academy*

*Esta escuela ofrece cursos de Educación Técnica Profesional. Esta escuela se puede encontrar en la Experiencia Educativa CTE, ubicada en el gimnasio auxiliar.

*** "Early College" Educación superior anticipada / Universidad Temprana y "Middle College" Escuelas secundarias de transición a la educación superior**

¿Necesita un intérprete?

Los intérpretes se encuentran en la oficina cerca de la entrada principal.

CTE EXPERIENCE

EXPLORACIÓN SOBRE "EDUCACIÓN PROFESIONAL EN UNA CARRERA TÉCNICA" (CAREER TECHNICAL EDUCATION (CTE) EXPERIENCE)

Ubicado en el gimnasio auxiliar

Experiencia Educativa CTE

Ubicado en el gimnasio auxiliar

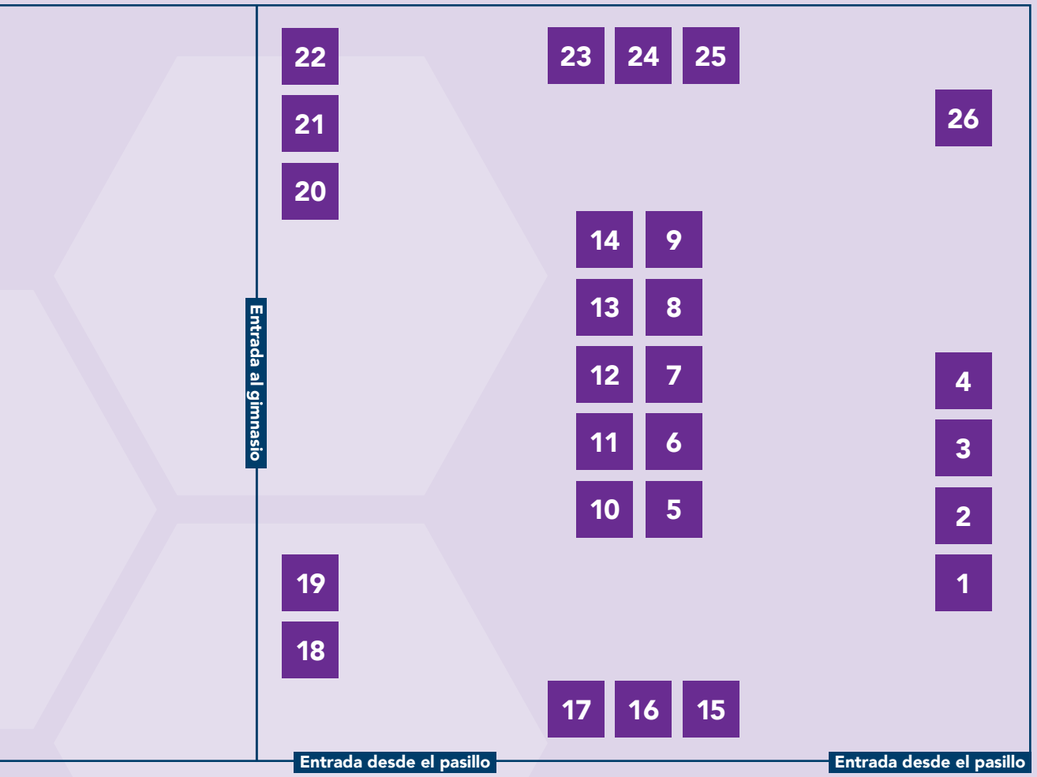

Educación Técnica Profesional

Las escuelas de Charlotte-Mecklenburg tienen el compromiso de asegurarse de que todos los estudiantes estén preparados para dar el siguiente paso después de graduarse de la escuela secundaria *"High School"*, ya sea en la universidad, en una carrera profesional o en el servicio militar. Los programas de Educación Técnica y Profesional (CTE) desempeñan un papel fundamental en la preparación de aquellos estudiantes que desean iniciar una carrera profesional mientras aún están en la escuela secundaria. Ofrecemos a los estudiantes la oportunidad de elegir entre más de 20 trayectorias profesionales, cada una compuesta por tres o cuatro cursos secuenciados.

Para más información sobre cómo funciona el programa CTE, escanee el código QR o visite nuestro sitio web en discovercte.com.

Escuelas Magnet

Ubicado en la cafetería

CTE EXPERIENCE

EXPLORACIÓN SOBRE "EDUCACIÓN PROFESIONAL EN UNA CARRERA TÉCNICA" (CAREER TECHNICAL EDUCATION (CTE) EXPERIENCE)

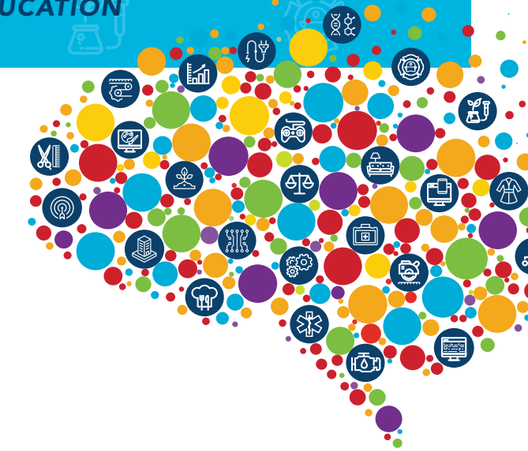

Phillip O. Berry Academy of Technology

1	Fabricación e ingeniería automotriz y de fabricación avanzada
2	Carpintería & diseño gráfico y digital
3	Ciencias Biomédicas y Diseño Artístico de Videojuegos
4	Mercadotecnia de Deportes y de Eventos & Desarrollo de Software

Aliados de la industria

5	Samet
6	AIM
8	Sonic Automotives
9	Artes culinarias
10	James Rivers
11	McGee Brothers
13	Cosmetología
14	Novant

Información CTE

7	Información
12	Información

Descubrimientos de CTE en la escuela media *"Middle School"*

15	Northeast Middle School
16	Northridge Middle School
17	Wilson Middle School

iMeck at Cochrane Collegiate Academy

18	Diseño gráfico y digital & mercadotecnia digital
19	Mercadotecnia deportiva y de eventos & Administración de empresas

Hawthorne Academy of Health Sciences & Military, Global Leadership & Public Safety

20	Ciencias Biomédicas y Seguridad Pública
21	Derecho y Justicia
22	Sistemas de administración de emergencias y EMT/Tecnología médica

North Mecklenburg High School

23	Servicio Automotriz
24	Cosmetología
25	Artes culinarias

Harding University High School

26	Ciencias de la Computación y Desarrollo de Software

Escuelas Magnet, Departamentos y Asistencia para la Inscripción

Ubicado en el gimnasio

Escuelas Magnet, Departamentos y Asistencia para la Inscripción

Ubicado en el gimnasio

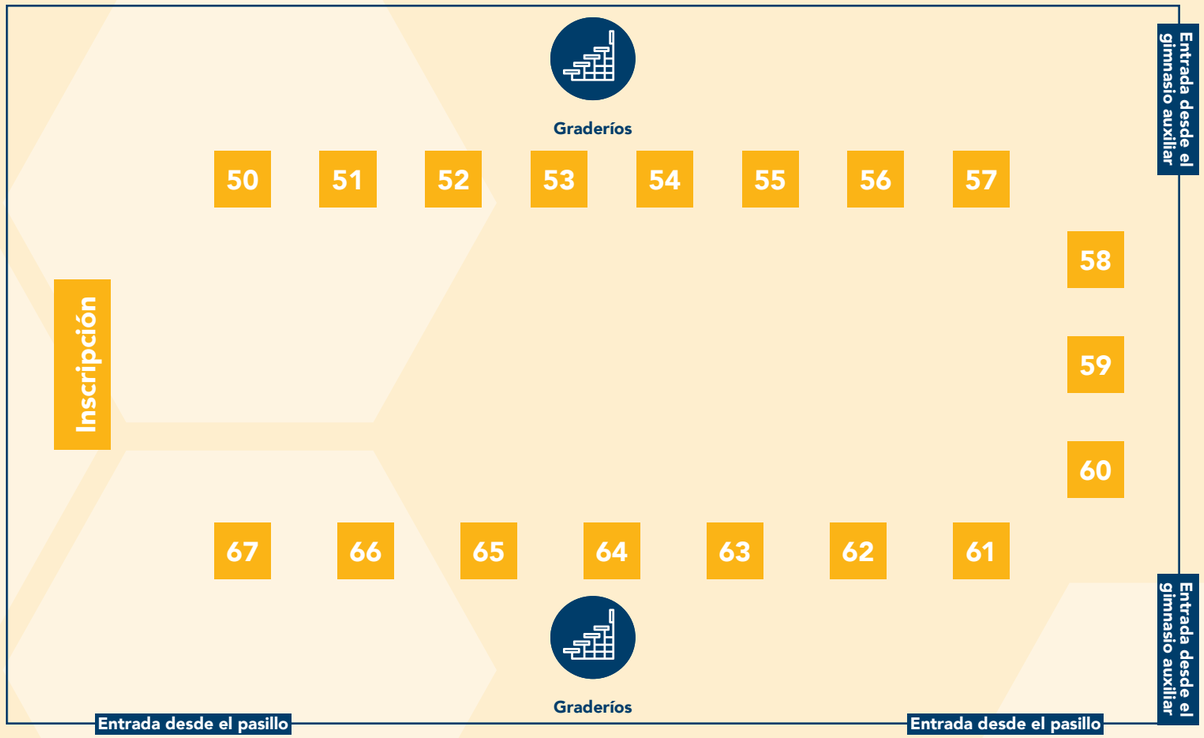

Montessori

50	Chantilly Montessori
51	Highland Mill Montessori
52	Lincoln Heights Montessori
53	Park Road Montessori
54	J. T. Williams Secondary Montessori

Inmersión en el aprendizaje y desarrollo del talento

55	Charles H. Parker Academic Center
56	Idlewild Elementary School
57	Irwin Academic Center
58	Mallard Creek Elementary School
59	Shamrock Gardens Elementary School
60	Tuckaseegee Elementary School

Departamentos

61	Estudios Avanzados
62	Programa de refuerzo académico después del horario escolar (ASEP)
63	Niños con discapacidades y necesidades especiales
64	Centro Internacional
65	Pre-kínder
66	Participación de la Familia y la Comunidad Título 1
67	Transporte

Inscripción

Ubicación de estudiantes y admisiones internacionales

Experiencia Educativa CTE

Ubicado en el gimnasio auxiliar

Opciones Magnet para la escuelas elementales

	Zona de transporte Azul	Zona de transporte Verde	Zona de transporte Violeta
Artes visuales y escénicas	• First Ward • Long Creek (1)	• First Ward • Greenway Park (Artes Creativas y Ciencias)	• Long Creek (1) • University Park
Bachillerato internacional	• Billingsville K–2 • Cotswold 3 – 5 • Huntingtowne Farms • Marie G. Davis	• Lansdowne • Marie G. Davis	• Blythe • Marie G. Davis • Statesville Road
Ciencia, Tecnología, Ingeniería (Artes) y Matemáticas (cuyas siglas en inglés son STEM) – generales	• Rea Farms STEAM • Walter G. Byers • Winget Park	• Oakhurst STEAM • Walter G. Byers	• Governors Village • Walter G. Byers
Ciencia, Tecnología, Ingeniería y Matemáticas (cuyas siglas en inglés son STEM) – Ciencias de la Computación	• Paw Creek (2)	• Dorothy J. Vaughan (3)	• Dorothy J. Vaughan (3) • Paw Creek (2)
Ciencia, Tecnología, Ingeniería y Matemáticas (cuyas siglas en inglés son E-STEM) – Sostenibilidad del medio ambiente	N/A	N/A	• Bruns
Idiomas del mundo (español)	• Collinswood (4)	• Charlotte East (4)	• Oaklawn (4)
Idiomas del mundo (chino, francés, alemán)	• South Academy of International Languages (4)	• South Academy of International Languages (4)	• North Academy of World Languages (4)
Idiomas del mundo (japonés)	• South Academy of International Languages (4)	• South Academy of International Languages (4)	• South Academy of International Languages (4)
Inmersión en el aprendizaje y desarrollo del talento	• Charles H. Parker • Tuckaseegee (5)	• Charles H. Parker • Idlewild • Shamrock Gardens	• Irwin • Mallard Creek • Tuckaseegee (5)
Liderazgo	• Myers Park	• Elizabeth	• Elizabeth (6) • Myers Park (6)
Montessori	• Park Road (7)	• Chantilly (7)	• Highland Mill (7) • Lincoln Heights (7)

(1) La Escuela Elemental Long Creek cubre la Zona Violeta y la parte Azul que cubre a la escuela West Mecklenburg High.

(2) Paw Creek cubre la Zona Violeta y la parte de la Zona Azul que cubre la escuela West Mecklenburg High.

(3) Dorothy J. Vaughan cubre la Zona Violeta y las porciones Verdes que cubren a las escuelas Garinger y Rocky River High.

(4) Las escuelas de inmersión bilingüe requieren una evaluación de ingreso tardío después del nivel de grado de Kínder.

(5) Tuckaseegee cubre la parte de la Zona Azul que cubre a la escuela West Mecklenburg.

(6) Los estudiantes dentro de los límites de las siguientes escuelas secundarias que les corresponden según su domicilio recibirán transporte a Myers Park Traditional: Ardrey Kell, Harding, Hopewell, Myers Park*, Olympic, Palisades, South Mecklenburg, West Charlotte y West Mecklenburg.

Los estudiantes dentro de los límites de las siguientes escuelas secundarias "High Schools" que les corresponden según su domicilio recibirán transporte a Elizabeth Traditional: Butler, Hough, East Mecklenburg, Garinger, Independence, Mallard Creek, Rocky River, Myers Park*, North Mecklenburg, Providence y Chambers.

*Los que viven en el área de asistencia de Myers Park High y de la zona Magnet que cubre a Center City pueden presentar sus solicitudes de ingreso a Elizabeth Traditional o Myers Park Traditional.

(7) La educación secundaria Montessori comienza en el grado 7 y continúa hasta el grado 12. Los estudiantes deben completar el proceso de ingreso tardío para ingresar a un programa Montessori por primera vez después del primer grado.

Opciones Magnet para la escuelas medias "Middle"

	Zona de transporte Azul	Zona de transporte Verde	Zona de transporte Violeta
Aprendizaje Virtual	• Charlotte-Mecklenburg Virtual School	• Charlotte-Mecklenburg Virtual School	• Charlotte-Mecklenburg Virtual School
Artes visuales y escénicas	• Northwest	• Crestdale • Northwest	• Northwest
Bachillerato internacional	• Marie G. Davis • Quail Hollow • Randolph	• Albemarle Road • Marie G. Davis • Randolph	• J.M. Alexander • Marie G. Davis • Piedmont • Ranson
Cambridge (new 2024 – 25)	N/A	• Eastway	N/A
Ciencia, Tecnología, Ingeniería (Artes) y Matemáticas (cuyas siglas en inglés son STEM/ STEAM) – generales	• Coulwood (1) • Kennedy • Rea Farms STEAM • Walter G. Byers	• McClintock STEAM • Walter G. Byers	• Coulwood (1) • Governors Village (2) • Walter G. Byers
Ciencia, Tecnología, Ingeniería y Matemáticas (cuyas siglas en inglés son STEM) – Ciencias de la Computación	• Wilson (3)	• Northeast (4) • Northridge (5)	• Northridge (5) • Wilson (3)
Ciencia, Tecnología, Ingeniería y Matemáticas (cuyas siglas en inglés son E-STEM) – Sostenibilidad del medio ambiente	• Whitewater (6)	N/A	• Whitewater (6)
Idiomas del mundo (español)	• Collinswood (7)	• Charlotte East (7) (solo grados 6 y 7)	• Oaklawn (7)
Idiomas del mundo (chino, francés, alemán)	• South Academy of International Languages (7)	• South Academy of International Languages (7)	• North Academy of World Languages (7)
Idiomas del mundo (japonés)	• South Academy of International Languages (7)	• South Academy of International Languages (7)	• South Academy of International Languages (7)
Inmersión en el aprendizaje y desarrollo del talento	*Ver bachillerato internacional*	*Ver bachillerato internacional*	*Ver bachillerato internacional*
Montessori	• J.T. Williams (8)	• J.T. Williams (8)	• J.T. Williams (8)

(1) Coulwood cubre a los estudiantes de la Zona Violeta que viven en Hopewell, West Charlotte y la parte Azul que cubre a la escuela West Mecklenburg High.

(2) Governors Village cubre a todos los estudiantes de la Zona Violeta en los grados K–5. En los grados 6–8, se proporciona transporte a los estudiantes que viven en Hough, Mallard Creek, North Mecklenburg y Chambers High.

(3) Wilson Middle cubre la Zona Azul y la parte Violeta que cubre a la escuela West Mecklenburg High.

(4) Northeast Middle cubre a las escuelas Butler, East Mecklenburg, Independence y Providence High.

(5) Northridge Middle cubre la Zona Violeta y las partes Verdes que cubren a las escuelas Garinger y Rocky River High.

(6) Whitewater Middle cubre la Zona Violeta y la parte Azul que cubre a la escuela West Mecklenburg High.

(7) Las escuelas de inmersión bilingüe requieren una evaluación de ingreso tardío después del nivel de grado de Kínder.

(8) La educación secundaria Montessori comienza en el grado 7 y continúa hasta el grado 12. Los estudiantes deben completar el proceso de ingreso tardío para ingresar a un programa Montessori por primera vez después del primer grado.

Opciones Magnet para escuelas secundarias

"High School"	Zona de transporte Azul	Zona de transporte Verde	Zona de transporte Violeta
Aprendizaje Virtual	• Charlotte-Mecklenburg Virtual School	• Charlotte-Mecklenburg Virtual School	• Charlotte-Mecklenburg Virtual School
Artes Culinarias	N/A	N/A	• North Mecklenburg
Artes visuales y escénicas	• Northwest	• Northwest	• Northwest
Bachillerato internacional	• South County Relief School	• East Mecklenburg	• North Mecklenburg • West Charlotte
Cambridge (new 2024–25)	N/A	• Garinger	N/A
Ciencias del ejercicio (nuevo 2024–25)	N/A	• Garinger	N/A
"Middle College" Escuelas secundarias de transición a la educación superior *Las clases comienzan al comienzo de agosto; es decir, antes que comiencen las otras escuelas tradicionales o escuelas con programas magnet.*	• Cato Middle College • Harper Middle College • Levine Middle College • Merancas Middle College	• Cato Middle College • Harper Middle College • Levine Middle College • Merancas Middle College	• Cato Middle College • Harper Middle College • Levine Middle College • Merancas Middle College
"Early College" Educación superior anticipada / Universidad Temprana *Las clases comienzan al comienzo de agosto; es decir, antes que comiencen las otras escuelas tradicionales o escuelas con programas magnet.*	• Charlotte Engineering Early College • Charlotte Teachers Early College • Central Piedmont Early College	• Charlotte Engineering Early College • Charlotte Teachers Early College • Central Piedmont Early College	• Charlotte Engineering Early College • Charlotte Teachers Early College • Central Piedmont Early College
Cosmetología	N/A	N/A	• North Mecklenburg
Derecho, Justicia Social, y Patología Forense	• Harding University	• Harding University	• Harding University
Academia militar, liderazgo global y seguridad publica	• Hawthorne	• Hawthorne	• Hawthorne
Idiomas del mundo (español)	• South Mecklenburg	• Garinger (solo grado 9) • South Mecklenbrug (grados 10–12)	• North Mecklenburg
Idiomas del mundo (chino, francés, alemá, japonés)	• South Mecklenburg	• South Mecklenburg	• North Mecklenburg
Inmersión en el aprendizaje y desarrollo del talento	*Ver bachillerato internacional*	*Ver bachillerato internacional*	*Ver bachillerato internacional*
Mercadeo Digital, Multimedia y Diseño	N/A	• iMeck Academy at Cochrane (1)	• iMeck Academy at Cochrane (1)
Montessori	• J.T. Williams (2)	• J.T. Williams (2)	• J.T. Williams (2)
STEM (3D y fabricación digital, Biomédico, Ciencias de la Salud, Construcción, Desarrollo de software, Diseño Gráfico y Digital, Diseño de arte de juegos, y Marketing deportivo y de eventos)	• Phillip O. Berry	• Phillip O. Berry	• Phillip O. Berry
STEM (Ciencias de la Computación)	• Harding University High School	• Harding University High School	• Harding University High School
STEM (Ciencias de la Salud)	• Hawthorne	• Hawthorne	• Hawthorne
Tecnología Automotriz	N/A	N/A	• North Mecklenburg

(1) iMeck cubre la Zona Verde y la parte de la Zona Violeta que cubre a la escuela Chambers.
(2) La educación secundaria Montessori comienza en el grado 7 y continúa hasta el grado 12. Los estudiantes deben completar el proceso de ingreso tardío para ingresar a un programa Montessori por primera vez después del primer grado.

Fechas importantes de la lotería

13 de noviembre
Último día para inscribirse como estudiante y participar en la lotería

Los estudiantes nuevos o que se re-inscriben en CMS deben realizar este paso.

Del 27 de noviembre al 29 de diciembre
Período para presentar la solicitud de participación en la lotería

A las 10:00 pm del 29 de diciembre es el límite para enviar la solicitud para la lotería.

A comienzos de enero
Terminan los procesos internos y concluye la lotería

A mediados de enero
Las familias reciben las cartas de notificación

Del 1 al 19 del febrero
Período para presentar solicitudes de reasignaciones

Los estudiantes nuevos o que se re-inscriben tienen 10 días para presentar una solicitud de re-asignación para el año escolar 2024 – 2025.

Febrero
Las escuelas comienzan a procesar las listas de espera

Del 1 de febrero al 15 julio
Período para presentar solicitudes de transferencias

Todas las solicitudes recibidas antes del 15 de julio serán objeto de una decisión el primer día de clase. Presente las solicitudes para los programas Middle Colleges hasta el 30 de junio, porque inician antes que los otros programas.

Prioridad según el Rendimiento Escolar para el año escolar 2024 – 2025

- Prioridad según el Rendimiento Escolar *"School Performance Priority"* (SPP) de CMS brinda a los estudiantes de escuelas que reúnen los requisitos, la oportunidad de solicitar la participación en la lotería de Opciones Escolares de CMS en una escuela en otro vecindario con mayor rendimiento o en una escuela magnet con prioridad.
- Si para el año escolar 2024 - 2025 la escuela de su hijo ha sido designada como SPP, usted puede usar la lista para ver qué escuelas puede seleccionar y tener prioridad durante la lotería de Opciones Escolares.
- Después de la lotería, usted puede seleccionar hasta seis opciones escolares.

Las solicitudes de participación para la lotería de Opciones Escolares se deben presentar entre el 27 de noviembre del 2023 y el 29 de diciembre, 2023.

Vea los cuatro pasos para presentar una solicitud y participar en la lotería de Opciones Escolares

Programe una reunión si tiene alguna pregunta sobre el SPP

Escuela asignada 2024-2025	Escuelas con opción prioritaria 2024-2025
Ashley Park Pre-K – 8	Dilworth (Sedgefield campus) Irwin Elementary Alexander Graham Middle Piedmont Middle
J.M. Alexander Middle	Northridge Middle
Bruns Avenue Elementary	Dilworth (Sedgefield campus) Irwin Elementary
Julius L. Chambers High	Mallard Creek High North Mecklenburg High
Cochrane Collegiate Academy	Alexander Graham Middle Crestdale Middle Mint Hill Middle
David Cox Road Elementary	Mallard Creek Elementary
Devonshire Elementary	First Ward Elementary Oakhurst Elementary Shamrock Gardens Elementary
Druid Hills Academy	Dilworth (Sedgefield campus) Irwin Elementary Piedmont Middle
Eastway Middle	Crestdale Middle Mint Hill Middle Alexander Graham Middle Piedmont Middle
Hornets Nest Elementary	Long Creek Elementary Winding Springs Elementary
James Martin Middle	Northridge Middle
Montclaire Elementary	Selwyn Elementary
Newell Elementary	Mallard Creek Elementary
Oakdale Elementary	Dilworth (Sedgefield campus) Irwin Elementary
Ranson Middle	Bradley Middle Piedmont Middle Alexander Graham Middle
Reid Park Academy	Charles H. Parker Elementary Dilworth (Sedgefield campus)
Starmount Academy of Excellence	Dilworth (Sedgefield campus) Huntingtowne Farms Elementary McAlpine Elementary Pineville Elementary
Statesville Road Elementary	Dilworth (Sedgefield campus) Irwin Elementary
Sterling Elementary	Dilworth (Sedgefield campus) Huntingtowne Farms Elementary McAlpine Elementary Pineville Elementary
West Mecklenburg High School	Myers Park High School North Mecklenburg High School
Winterfield Elementary	First Ward Elementary Oakhurst Elementary Shamrock Gardens Elementary

cms Charlotte-Mecklenburg Schools

es.cmschoice.org

Notas

¿Cómo le parece nuestro trabajo?
Escanee el código para realizar nuestra encuesta.

FERIA

Magnet de Opciones Escolares

cms
Charlotte-Mecklenburg Schools

¿Cómo le parece nuestro trabajo?
Escanee el código para realizar nuestra encuesta.

Póngase en contacto con nosotros

Correo electrónico: schoolchoice@cms.k12.nc.us
Llame: 980-343-5030
Conozca a: calendly.com/cmsschoolchoice
Sitio web: es.cmschoice.org

cmsschoolchoice